

Anlage zur Ausschreibung KiA Spandau

Aufführungsort:

Schwedenhaus der Paul-Gerhardt-Gemeinde, Falkenhagener Feld West

(Prognoseraum: 0510)

Kontaktdaten:

Ansprechpartner*in: Herr Hoppmann
Adresse: Stadtrandstraße 481, 13589 Berlin
Telefonnummer: 030 / 322 944 620
E-Mailadresse: klaus.hoppmann@paulgerhardtgemeinde.de
Erreichbarkeit: Anruf oder E-Mail

Infos zum Raum:

Raumgröße: 75 m²
Helligkeit: Fenster und Türen können abgedunkelt werden
Sitzgelegenheiten: ausreichend Stühle/Sitzkissen vorhanden
Raummiete: 30,- €
Besucher*innenanzahl: ca. 60 – 70 Kinder (Schätzwert)
Spieltage: Donnerstag und Freitagvormittag; Wochenende weniger besucht
Ansprechpartner*in vor Ort: ja, nach Absprache
Barrierefrei: nein
Eintritt: mind. Mind. 3,- Euro, Richtwert laut Leitlinie 5,- Euro, nicht frei
Toilettensituation: Toiletten im Haus, direkt erreichbar, Raum zum Umkleiden nutzbar
Draußen gibt es noch einen Spielplatz und einen großen Garten
Schlüssel: nach Absprache
Bereitstellung von Technik: nach Absprache
Hilfe vor Ort möglich (Einlass/Kasse): nach Absprache



Aufführungsort: Familienzentrum Villa Nova

(Prognoseraum: 0510)

Kontakt Daten:

Ansprechpartner*in: Juliane Heerlein
Adresse: Rauchstr. 66 – 13587 Berlin
E-Mailadresse: juliane.Heerlein@kompaxx.de,
villanova@kompaxx.de
Tel.: (030) 33 77 61 16
Mobil 0151 11 37 77 38
Erreichbarkeit: Mo-Fr 9-17 Uhr

Infos zu den Räumen:

Raumgröße: Raum 1 (EG): 20-25 m²
Raum 2 (OG): 45 m²
Lichtverhältnisse: abdunkelbar (wenn vorher bekannt)
Sitzgelegenheiten: Matten/ Sitzkissen/Stühle gemischt vorhanden
Raummiete: keine
Anzahl Zuschauende: zw. 20-40 Personen (Familien mit Kleinkindern)
Spieltage: Mo-Sa 1-2 x Monat
Ansprechpartner*in
vor Ort: Juliane Heerlein
Barrierefrei: teilweise (wenn Spiel im EG/ Familiencafé, erreichbar über
Rampe; OG größerer geeigneterer Raum, nein),
Eintritt: 3-5 €; laut Leitlinie 5,- Euro empfohlen, kein freier Eintritt
Toilettensituation: Toiletten im Haus, direkt erreichbar, im EG barrierefrei
Schlüssel: nach Absprache
Bereitstellung von
Technik: nach Absprache (Kabel, Lampe usw.)
Hilfe vor Ort möglich
(Einlass/Kasse): bei Spiel ist immer jemand im Haus /Absprache

Kitas / Schulen in Umgebung:

- Kita CJD Gerda und Rolf
- Kita am Maselakepark
- Kita Elfenbein 2x
- Kita Wichernwiese
- Kita Weltentdecker
- Kita am Wald
- Kita Johannesstift
- Carl-Schurz-Grundschule
- Havelgrundschule

Raum 1 (EG) 20-25 m²



Raum 2 (OG) 45 m²



Aufführungsort:

Gemeindesaal der katholischen Gemeinde Johannes der Täufer, Wilhelmstadt

(Prognoseraum: 0520)

Kontaktdaten:

Ansprechpartner*in: Jan Winkler
Adresse: Weißenburger Straße 9-11,
13595 Berlin
Telefonnummer: 0155 - 66069011
E-Mailadresse: jan.winkler@casa-ev.de
Erreichbarkeit: *Info folgt*

Infos zum Raum:

Raumgröße: 220 m²
Helligkeit: große Fensterfront, fast komplett abdunkelbar durch Vorhänge
Sitzgelegenheiten: ca. 150 Stühle, Sitzkissen
Raummiete: *Info folgt*
Besucher*innenanzahl: ca. 200 Kinder (Schätzwert)
Ansprechpartner*in vor Ort: ja, nach Absprache
Barrierefrei: *Info folgt*
Eintritt: laut Leitlinie max. 5,- Euro, kein freier Eintritt
Toilettensituation: Toiletten im Haus, direkt erreichbar
Schlüssel: nach Absprache
Bereitstellung von Technik: nach Absprache
Hilfe vor Ort möglich (Einlass/Kasse): nach Absprache



Aufführungsort: BENN - Staaken – Nachbarschaftstreff „Treff 56“

(Prognoseraum: 0520)

Kontaktdaten:

Ansprechpartner*in: Johannes Heinke/ BENN-Team
Adresse: Südekumzeile 56,
13591 Berlin
E-Mailadresse: benn-staaken@gwv-heerstraße.de
Telefonnummer: 0159 040 061 92
Webseite: www.benn-staaken.de
Erreichbarkeit: telefonisch Mo - Fr von 10-14 Uhr

Infos zum Raum:

Raumgröße: ca. 70 m²
Lichtverhältnisse: *Info folgt*
Sitzgelegenheiten: Stühle und Kissen
Raummiete: keine (ggf. Änderung zu einem späteren Zeitpunkt)
Besucher*innenanzahl: 30 Personen innen/ 50 innen + außen
Open Air Möglichkeit: Ja
Mögliche Spieltage: Keine Einschränkung
Ansprechpartner*in vor Ort: Francis Stieglitz
Barrierefrei: J1
Eintritt: 3-5 €; laut Leitlinie 5,- Euro empfohlen, kein freier Eintritt
Toilettensituation: (barrierefreie) Toiletten im Haus, direkt erreichbar
Schlüssel: Momentan nur mit Anwesenheit des Teams
Technikausstattung: E-Piano mit Zubehör, Leinwand und Beamer, Kompakt-Soundanlage mit Micro und Boxen
Hilfe vor Ort möglich
(Einlass/Kasse): Ja – aber gerne auch Helfer:innen selbst mitbringen

Kitas / Schulen in Umgebung:

- | | |
|--------------------------------|---------------------------------------|
| • Kita Zwergenwinkel | Zweiwinkelweg 12, 13591 Berlin |
| • Evangelische Kita Arche Noah | Stieglakeweg 11, 13591 Berlin |
| • Smartkids Kita Spürnasen | Haberlandweg 6, 13591 Berlin |
| • Kita Richard-Münch-Straße | Richard-Münch-Str. 1 -3, 13591 Berlin |
| • Astrid-Lindgren-Grundschule | Südekumzeile 5, 13591 Berlin |

Aufführungsort: Kulturzentrum Staaken

(Prognoseraum: 0520)

Kontakt Daten:

Ansprechpartner: Detlev Cleinow
Adresse: Sandstraße 41, 13593 Berlin
E-Mailadresse: info@kulturzentrum-staaken.de
Tel.: 030 - 36 43 51 43
Erreichbarkeit: Bus: M49, M37, 131
Webseite: [Kulturzentrum Staaken – Home](#)

Infos zu den Räumen:

Raumgröße/ Bühne: Die Bühne misst 6 x 4 m
Lichtverhältnisse: Abdunkelbar, Bühnenbeleuchtung
Sitzgelegenheiten: Stühle und Kissen
Raummiete: 20% der Eintrittsgelder
Anzahl Zuschauende: ca. 70 Kinder
Spieltage: Als Spieltag /- Zeit können wir jeweils den zweiten Freitag im Monat um 10:00 Uhr anbieten. (Der Aufbau wäre ab 08:00 Uhr möglich.)
Ansprechpartner*in vor Ort: Nina Wüstenberg / Anne Feuker
Barrierefrei: ja
Eintritt: 5,-€ pro Kind. Begleitpersonen haben freien Eintritt, 20% verbleiben beim Veranstalter / Kulturzentrum Staaken.
Toilettensituation: barrierefrei
Schlüssel: entfällt
Bereitstellung von Technik: Licht- und Tontechnik ist vorhanden und wird durch das Personal des Kulturzentrums bedient.
Hilfe vor Ort möglich
(Einlass/Kasse): Personal des Kulturzentrums Staaken

Kitas / Schulen in Umgebung:

- | | |
|-----------------------------|--------------------------------------|
| • Grundschule am Amalienhof | Weinmeisterhornweg 122, 13593 Berlin |
| • Kita Mareyzeile | Mareyzeile 22, 13593 Berlin |
| • Kita Regenbogen | Obstallee 22B, 13593 Berlin |
| • Kita Wunderblume | Leubnitzer Weg 2, 13593 Berlin |

Die Veranstaltungen werden in das Programmheft des Kulturzentrums Staaken aufgenommen. Ebenso wird ein eigener Spielplan für Kindertheater erstellt und über den Verteiler des Hauses an Kitas, Pflegestellen, etc. verteilt.

Aufführungsort: Jona´s Haus (Staaken)

(Prognoseraum: 0520)

Kontaktdaten:

Ansprechpartner*in: Stefanie Scholz, Prof. Dr. Angelika Bier
Adresse: Schulstraße 3, 13591 Berlin
E-Mailadresse: haus@stiftung-jona.de,
info@stiftung-jona.de
Telefonnummer: 030 3632736 (Jona´s Haus),
0171 3086256 (Prof. Dr. A. Bier)
Webseite: Jonas Haus – staaken.info
Erreichbarkeit: Mo-So: 13:30 – max. 20:00 Uhr

Infos zum Raum:

Raumgröße: ca. 50 m²
Helligkeit: teilweise abdunkelbar, Vorhänge sind nur einseitig vorhanden
Sitzgelegenheiten: ca. 70 Stühle
Raummiete: keine
Besucher*innenanzahl: ca. 70 Kinder
Open Air Möglichkeit: nein
Mögliche Spieltage: Mo-Sa 15:30 – max. 17:00 Uhr
Ansprechpartner*in
vor Ort: Stefanie Scholz, Prof. Dr. Angelika Bier
Barrierefrei: nein
Eintritt: laut Leitlinie max. 5,- Euro, kein freier Eintritt
Toilettensituation: ebenerdige Toiletten im Haus, nicht rollstuhlgerecht
Schlüssel: Haus ist offen
Bereitstellung von
Technik: Mikrofon, Laptop, Beamer, Musikbox
Hilfe vor Ort möglich
(Einlass/Kasse): Ja

Kitas / Schulen in Umgebung:

- Linden Grundschule
- Freie Georgschule
- Zeppelin Grundschule
- Astrid-Lindgren-Grundschule
- Grundschule am Birkenhain
- Grundschule am Amalienhof
- Konkordia-Grundschule
- AWO Kita Feldhäuschen
- Kneipp-Kita Spandau
- AWO Kita Zwergenwinkel
- Kita Wiesenweg
- Kita Freinet-Haus
- Kita Heerstraße Outlaw

Aufführungsort:

HeimatHavel (Nachbarschaftszentrum in der Waterkant, Haselhorst)

(Prognoseraum: 0530)

Kontaktdaten:

Ansprechpartner*in: Mareike Haley
Adresse: Schiellowseestraße 20, 13599 Berlin
E-Mailadresse: heimathavel@kirchenkreis-spandau.de
Telefonnummer: 0176 45850168

Infos zum Raum:

Raumgröße: ca. 100 m² (Bühne bzw. Spielfläche: ca. 25 m²)
Helligkeit: Vorhänge vorhanden, abdunkelbar
Sitzgelegenheiten: Matten, Kissen und Palettenbänke
Raummiete: nach Absprache
Besucher*innenanzahl: 30 Kinder
Mögliche Spieltage: nach Absprache
Ansprechpartner*in vor Ort: Mareike Haley
Barrierefreiheit: Eingang Ja, Toiletten ebenerdig zugänglich, jedoch keine Stützgriffe vorhanden
Eintritt: laut Leitlinie mind. 5,- Euro, kein freier Eintritt
Toilettensituation: Toiletten im Haus, direkt und ebenerdig erreichbar, jedoch keine Stützgriffe vorhanden
Schlüssel: nach Absprache
Bereitstellung von Technikausstattung: Lichttechnik (2 Scheinwerfer, 1 Strobolicht) sowie Bluetooth Box vorhanden
Hilfe vor Ort möglich (Einlass/Kasse): nach Absprache

Kitas / Schulen in Umgebung:

- | | |
|--|---|
| • Fipp e.V. Kita Haveleck | Ruppiner-See-Straße 74, 13599 Berlin |
| • Evangelische Kita Senfkorn
im Martin-Albertz-Haus | Gorgasring 12, 13599 Berlin |
| • Kita Haselhorster Damm | Haselhorster Damm 54 – 58, 13599 Berlin |
| • Bernd-Ryke-Grundschule | Daumstr. 12, 13599 Berlin |
| • Grundschule an der Pulvermühle | Grütmacherweg 7, 13599 Berlin |

Aufführungsort: Familientreff Haselhorst

(Prognoseraum: 0530)

Kontaktdaten:

Ansprechpartner*in: Maria Schaefer
Adresse: Romy-Schneider-Str. 4, 13599 Berlin
E-Mailadresse: Maria.Schaefer@kompaxx.de
Telefonnummer: 015111377717
Erreichbarkeit: Mo.- Fr. 10.00- 15.00 Uhr

Infos zum Raum:

Raumgröße: ca. 50 m²) (Bühne bzw. Spielfläche: ca. 10 m²)
Helligkeit: Vorhänge vorhanden, abdunkelbar
Sitzgelegenheiten: Matten, Kissen, Stühle? Matten Kissen Stühle vorhanden
Raummiete:
Besucher*innenanzahl: 20 Kinder 20 Erwachsene
Mögliche Spieltage: Mo.- Sa. Nach Absprache
Ansprechpartner*in vor Ort: Maria Schaefer
Barrierefreiheit: gegeben
Eintritt: laut Leitlinie max. 5,- Euro, kein freier Eintritt
Toilettensituation: Toiletten im Haus, barrierefrei
Schlüssel: nach Absprache
Bereitstellung von Technik: Musikbox, Licht
Hilfe vor Ort möglich
(Einlass/Kasse): nach Absprache

Kitas / Schulen in Umgebung:

- Bernd-Ryke-Grundschule
- Grundschule an der Pulvermühle
- Kita Tabaluga
- Kita Lünette
- Fröbel- Kindergarten Daumstraße

Daumstr. 12, 13599 Berlin
Grützmacherweg 7, 13599 Berlin
Olga- Tschechowa- Str, 13599 Berlin
Lünette 20, 13599 Berlin
Dumstraße 73 c, 13599 Berlin

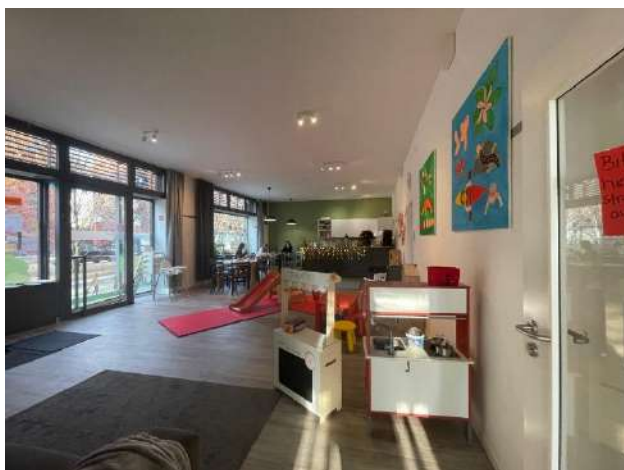

Aufführungsort:

Gemeindesaal der Evangelischen Weihnachtsgemeinde, Haselhorst

(Prognoseraum: 0530)

Kontaktdaten:

Ansprechpartner*in: Herr Silbermann
Adresse: Haselhorster Damm 54, 13599 Berlin
Telefonnummer: 030 322 944 533
E-Mailadresse: kuesterei@ev-weihnachtskirche.de
Erreichbarkeit: Montag 10-16 Uhr, Donnerstag 12-16 Uhr, per E-Mail gut erreichbar

Infos zum Raum:

Raumgröße: ca. 180 m²
Helligkeit: große Fensterfront, fast komplett abdunkelbar durch blickdichte Vorhänge (6 kleine Fenster ohne Verdunklungsmöglichkeit)
Sitzgelegenheiten: 2 Sportbänke, ausreichend Stühle, ca. 6 Matten, Sitzkissen
Raummiete: 100,- Euro
Besucher*innenanzahl: ca. 150 Kinder (Schätzwert)
Ansprechpartner*in vor Ort: ja, nach Absprache
Barrierefrei: ja
Eintritt: Richtwert laut Leitlinie, nicht frei
Toilettensituation: Kindertoiletten direkt vor dem Raum
Schlüssel: könnte nach Selbstabsprache einen Tag vorher abgeholt werden bzw. per Schlüsselsafe, um frühere Aufbauzeiten zu ermöglichen
Bereitstellung von Technik: nach Absprache
Hilfe vor Ort möglich (Einlass/Kasse): nach Absprache



Aufführungsort: Theatersaal des Gutshaus Neu-Kladow

(Prognoseraum: 0540)

Kontaktdaten:

Ansprechpartner*in: Mark Lackmann
Adresse: Neukladower Allee 9-12, 14089 Berlin
E-Mailadresse: m.lackmann1970@gmail.com
Telefonnummer: 0176 535 23 687
Erreichbarkeit: Anruf

Infos zum Raum:

Raumgröße: Bühne ca. 10 m² Raum ca. 35m²
Helligkeit: wäre möglich, Fenster und Türen abzudunkeln
Sitzgelegenheiten: 6-70 Stühle
Raummiete: *Info folgt*
Besucher*innenanzahl ca. 60 – 70 Kinder (Schätzwert)
Ansprechpartner*in vor Ort: *Info folgt*
Barrierefrei: nein
Eintritt: laut Leitlinie 5,- Euro, kein freier Eintritt
Toilettensituation: Toiletten im Haus, direkt erreichbar
Schlüssel: nach Absprache
Bereitstellung von Technik: nach Absprache
(Einlass/Kasse): nach Absprache



Aufführungsort: Nachbarschaftshaus an der Havel, Gatow

(Prognoseraum: 0540)

Kontaktdaten:

Ansprechpartner*in: Serkan Öz
Adresse: Plievierstraße 3, 14089
E-Mailadresse: oez@gwv-heerstrasse.de
Erreichbarkeit: Serkan Öz; 0178-5807565; Oez@gwv-heerstrasse.de
Alexandra Kleinfeldt; 0176-15807545; kleinfeldt@gwv-heerstrasse.de
Dawid Lange; 0176 - 15807543 lange@gwv-heerstrasse.de

Infos zum Raum:

Raumgröße: ca. 85 m²
Helligkeit: Vorhänge an den Fenstern vorhanden, aber nicht komplett abdunkelbar
Sitzgelegenheiten: Stühle vorhanden
Raummiete: ist zu verhandeln + 1€ pro Besucher
Besucher*innenanzahl: 30-50 Kinder
Spieltage: 2 Tage pro Woche
Ansprechpartner*in vor Ort: Serkan Öz, Alexandra Kleinfeldt, Dawid Lange
Barrierefrei: ja
Eintritt: laut Leitlinie max. 5,- Euro, kein freier Eintritt
Toilettensituation: Toiletten im Haus, direkt erreichbar
Schlüssel: nach Absprache
Bereitstellung von Technik: nach Absprache
Hilfe vor Ort möglich
(Einlass/Kasse): nach Absprache



*Alle Angaben sind Ergebnisse unser Abfragen an den jeweiligen Spielorten und ohne Gewähr.
Änderungen möglich. Ergänzungen weiterer Spielorte sind vorgesehen. Die Liste wird entsprechend
regelmäßig aktualisiert. Stand 06.01.2026*

Auskunft über mögliche Spieltermine, sowie eine Spielstättenbescheinigung für den Antrag sind über
die jeweiligen Ansprechpartner*innen der Orte zu erhalten.